

FLOOD SITUATION REPORT 2008

Report # : 05
Reporting date : September 2, 2008

Present Situation:

Sirajgonj district is one of the disaster prone areas in Bangladesh. Flood is a common feature. The total population of the district is 3 million. Of the 9 Upazilas 5 are more vulnerable to flood. Most of the people thought that there will not be major flood in this year. Unfortunately from the 19th of August 2008 the river water in the different points started to increase and on 21st August the water crossed danger level. Though the water level decreased again but due to heavy rainpour the water started to increase again and crosses the danger level on **29.08.2008**. The water level is flowing **48 cm above the danger level**. A major part of the 9 Upazilas in the district started to inundate and people marooned. The flood water stated to engulf and destroy fields after fields. As a result crops have been destroyed. Many homes have gone under water, which damaged the houses of the poor people. The water level of river Jamuna in Sirajgonj point (to-day 6 a.m) blows above 28 cm of danger level. **From yesterday morning (1.09.08) to today morning (2.09.08) the water level increased 5 cm**. The water level is increasing every where in Bramapurra, Tista and Jamuna as India has opened its Tista Dam. Thus further increase of water is expected by the Water Development Board. Due to the increase of flood level more and more villages has been flooded, more houses have gone under water, more crops have been damaged and sufferings of the people increased.

Many places erosion turned serious; so far 2285 families have been eroded. In this situation emergency food and non-food support as well as rehabilitation programme is essential for the victims.

Table-1: Water level trend analysis

Date	Danger level	Water Level		Source
		Morning	Evening	
22.08.08	13.75 meter	13.86 m.	13.86 m.	WAPDA, Sirajganj
23.08.08	13.75 meter	13.86 m.	13.86 m.	WAPDA, Sirajganj
24.08.08	13.75 meter	13.85 m.	13.82 m.	WAPDA, Sirajganj
25.08.08	13.75 meter	13.80 m.	13.76 m.	WAPDA, Sirajganj
26.08.08	13.75 meter	13.72 m.	13.70 m.	WAPDA, Sirajganj
27.08.08	13.75 meter	13.66 m.	13.65 m.	WAPDA, Sirajganj
28.08.08	13.75 meter	13.69 m.	13.73 m.	WAPDA, Sirajganj
29.08.08	13.75 meter	13.80 m.	13.82 m.	WAPDA, Sirajganj
30.08.08	13.75 meter	13.85 m.	13.92 m.	WAPDA, Sirajganj
31.08.08	13.75 meter	14.03 m.	14.12 m.	WAPDA, Sirajganj
01.09.8	13.75	14.17 m.	14.22 m.	WAPDA, Sirajganj
02.09.08	13.75	14.23 m.		WAPDA, Sirajganj

Water level trend analysis (Flood-2008)

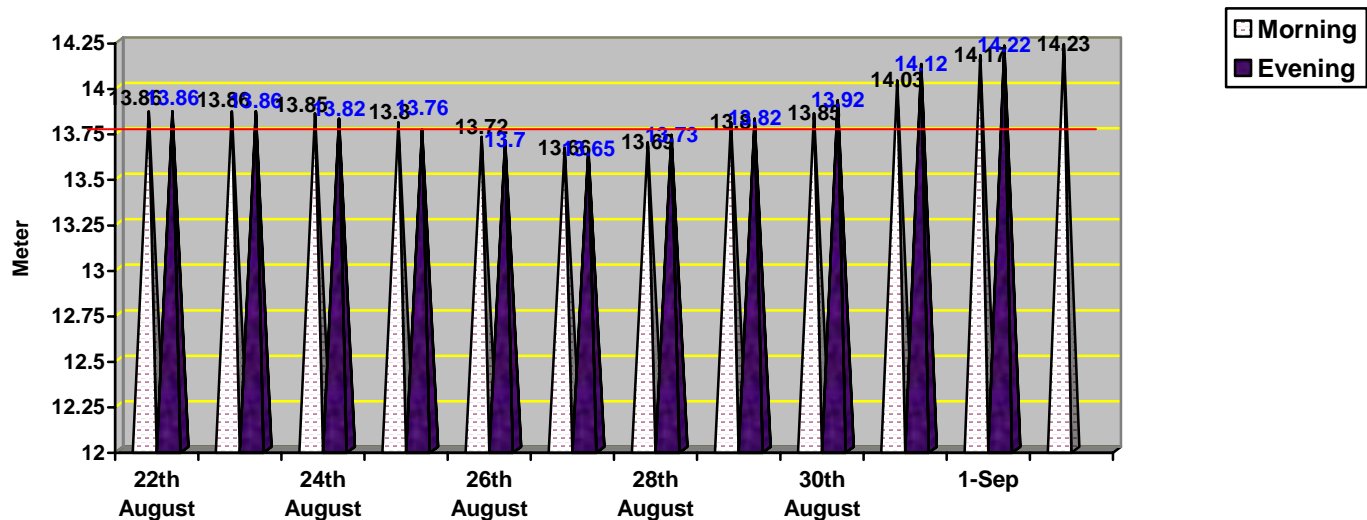

Table-2: At a glance Flood affected/damage status:

Name of Upazila	Total Union	Affected			Damage				Flood Shelter		Remarks
		union	# HH	Population	Crops (Acor)	Roads (km)	Bridge /Culvert	House	# of Flood Shelter	Populati on sheltered	
A	B	C	D	E	F	G	H	I	J	K	
1. Sirajganj Sadar	10	6	2700	12,000	750	3	0	1310	12	3500	Due to river erosion 2 villages have totally been eroded where about 250 families have been eroded. People have taken shelter in school cum flood shelter and other peoples house
2. Kazipur	13	9	5500	35000	1500	10	1	3500	11	5000	People have taken shelter in school cum flood shelter and other peoples house.
3. Chawhali	7	6	8500	50000		17	0	5000	12	8000	Due to river erosion 10 villages have totally been eroded where about 1250 families have been eroded. People have taken shelter in school cum flood shelter and other peoples house
4. Shahjadpur	13	7	5000	22000	1200	8	0	800	9	2000	Due to river erosion 750 families have eroded. People have taken shelter in school cum flood shelter and other peoples house
5. Belkuchi	6	4	3500	5200	800	11	0	480	5	1700	Due to river erosion 176 families have eroded. People have taken shelter in school cum flood shelter and other peoples house
6. Ullahpara	13	11	6000	17000	1750	8	0	2000	6	2200	School cum flood shelter and other peoples house. People have taken shelter in school cum flood shelter and other peoples house
7. Tarash	8	6	2500	7500	750	5	0	1350	2	700	School cum flood shelter and other peoples house. People have taken shelter in school cum flood shelter and other peoples house
8. Raiganj	9	3	1500	4000	900	9	0	565	2	400	School cum flood shelter and other peoples house. People have taken shelter in school cum flood shelter and other peoples house
9. Kakarkhond	4	2	81	350	200	0	0	35	0	70	
Total	82	54	35281	153,050	5600	71	1	15040	59	23570	

Upazila wise affected Union and household shown in the below table:

District	Upazila	#s of Affected UP/PS	Name of Affected Union/Ward	# of affected HHs	# of badly affected HHs
<i>Sirajgonj</i>	Sirajgonj Sadar	5	Meshra, Kawoakhola, Ratankandi, Songacha, Khokshabari and Pourashava	2500	1200
	Kazipur	9	Natuarpara, Chargrish, Nischintopur, Tekani, Khash Rajbari, Monurnagar, Kazipur Sadar, Pourashava and Majjbari	4600	2100
	Chowhali	7	Stall, Omarpur and Ghorzan	8500	2900
	Shahazadpur	8	Koijuri, Sonatoni, Rupbati, Porjana, Beltoli, Narina, Potazia and Gala	5000	1500
	Belkuchi	4	Belkuchi Sadar, Bardul, Daulatpur and Rajapur	3500	1200
	Ullahpara	11	Bangala, Barahar, Bara Pangashi, Durganagar, Mohanpur, Panchokurshi, Purnimagat, Ramkrishnopur, Udhunia, Salap and Ullahpara	6000	2000
	Tarash	6	Talom, Magurabinod, Baruhas, Saguna and Tarash.	2500	800
	Raigonj	3	Brahmagacha, Pangashi and Nalka.	1500	900
	Kamarkhond	1	Bhadroghat	81	40
Total		53		34181	12640

Disaster Emergency Response by the Local Administration of Sirajgonj District:

As per on 24.08.08 local administration (DRRO) distributed 31 MT rice among the flood victims of Sirajganj Sadar, Shajadpur, Kazipur and Bulkuchi Upazila. The Administration has taken recent initiative to collect damage information.

The District Administration has started to collect flood information from 31.08.08. According to Govt. sources (DRRO) 25 Unions and 5277 HH severely affected, 23.5 km road partly damaged and 4440 houses, 6 educational institutions and 1 bridge damaged.

NDP's emergency response activities:

In response to the flood 2008, with the support of DFID under Chars Livelihoods Programme (CLP) NDP and other 2 partner are distributing bucket and water purifying powder PO among the flood victims of Belkuchi, Sirajgonj Sadar, Shajadpur, Chouhalia and Kazipur Union. NDP has made available 7 engine boats and more than hundred volunteers to work in any situation.

Flood Picture



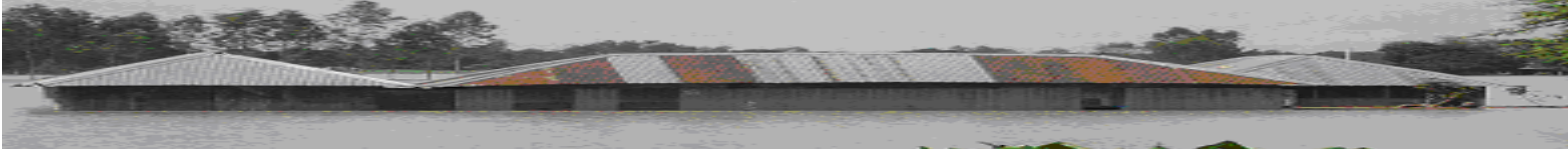

Condition and emergency needs of the affected people:

Till many people have some food but those will be finished with in 2/3 days. If the situation prevail for longer period in that case food support will be required. But the badly affected extreme poor people are unable to manage their daily essential commodities causing lack of money and are living in a very miserable condition. The said flood victims need the emergency food support, ORS, essential medicine and sanitation facilities. On the other hand baby food and cattle feed support is also very much essential. At the same time, the peoples need to be supported with fencing/shed materials like- tent/plastic sheet/polythene paper as they could temporarily manage their shelter immediately. NDP is also keeping close contact with the District, Upazila and union DMC and the local administration. It advised all the staff and volunteers to send flood situational information/repot on a regular basis. In the humanitarian ground to serve the essential needs of the flood affected people both the GO/NGOs need to continued their services to the affected people in the area of food, drinking water, medical service with medicine, shelter and other essential commodities.

Md. Alauddin Khan
Director, NDP
Date: 02.09.08

Flood Situation focused in Media



বন্যার পানিতে ডুপিয়ে আছে সিরাজগঞ্জ পৌরশহরের রানীগ্রাম এলাকা। ভূবে বাতারা বাড়িঘর থেকে মালামাল অন্যত্র সরিয়ে নিতে ব্যস্ত লোকজন - প্রথম আলো

সাত জেলায় বন্যা পরিস্থিতির আরও অবনতি

সিরাজগঞ্জ: সিরাজগঞ্জ সদর উপজেলার খোকসাবাড়ী ইউনিয়ন থেকে পাউবোর বন্যানিয়ন্ত্রণ বর্ধ পর্বত সড়কটি শনিবার পত্তীর রাত্তে ভেঙে গেছে। এতে রানীগ্রাম ও গুনারপাড়া গ্রামের প্রায় দেড় হাজার বাড়িঘরে পানি ঢুকেছে। বন্যার্ত লোকজন বাড়িঘর ছেড়ে রানীগ্রাম গ্রামে ও বন্যানিয়ন্ত্রণ বর্ধে আশ্রয় নিয়েছে।

রানীগ্রামের সাবেক পৌর কমিশনার মাহবুব আলম জানান, এলাকাবাসী খোকসাবাড়ী ইউনিয়ন থেকে বন্যানিয়ন্ত্রণ বর্ধ পর্বত সড়কের ওপরে মাটি ফেলে বর্ধ দিয়েছিল। শনিবার রাত্তে পানির তোড়ে ওই বর্ধ ভেঙে যায়। বন্যার্তদের রানীগ্রাম আদর্শ উচ্চবিদ্যালয়, প্রাথমিক বিদ্যালয় ও রানীগ্রাম বাজারে আশ্রয়কেন্দ্রে যাওয়ার জন্য মাইকিং করা হচ্ছে।

সিরাজগঞ্জ পাউবো সূত্র গতকাল জানায়, গত ২৪ ঘটায় যমুনা নদীর পানি ১০ সেমি বেড়ে বিপদসীমার ৩৫ সেমি ওপরে দিয়ে প্রবাহিত হয়। পানি আরও কয়েক দিন বাড়তে পারে।

জেলা দুর্গত বাসস্থান কার্যালয় সূত্র জানায়, পানি বাড়ার পৌর, শহরসহ ১১ খোঁড়াবাড়ী ইউনিয়নের কয়েকটি গ্রাম নতুন করে দ্রাবিত হয়েছে। বন্যার্ত মানুষের জন্য খোকসাবাড়ী ও রানীগ্রামে আটটি আশ্রয়কেন্দ্র খোলা হয়েছে। এসব কেন্দ্রে সাত হাজার মানুষকে আশ্রয় দেওয়া হয়েছে। জেলা সদরসহ শাহজাদপুর, বেলকুচি, চৌহালী উপজেলার বন্যার্তদের মধ্যে গতকাল

পর্বত ১১ টন চাল বিতরণ করা হয়। জেলার চৌহালী, শাহজাদপুর, সদর, কাজীপুর ও বেলকুচি উপজেলা এবং এনায়েতপুর থানার প্রায় সাতটি ভিন শ গ্রামের মানুষ নতুন করে পানিবন্দী হয়েছে।

প্রথম খণ্ড-০২.০৬.০৮

সিরাজগঞ্জ ২ সোমবার যমুনা নদীর পানি ব্যাপক বৃদ্ধি পেয়েছে। বন্যা পরিস্থিতি মোকাবিলায় প্রশাসন সর্বোচ্চ সতর্কবাধক্স গ্রহণ করেছে। সদর উপজেলায় ৮টি আশ্রয় কেন্দ্র খোলা হয়েছে। যমুনায় গত ২৪ ঘটায় পানি বৃদ্ধি পেয়ে বিপদসীমার ৪৫ সেন্টিমিটার উপর দিয়ে প্রবাহিত হচ্ছে। পানি আরো দুইদিন বৃদ্ধি পাবে এমন আশংকা করছে পানি উন্নয়ন বোর্ড। সদর উপজেলার হেনগাছা, খোকসাবাড়ী ইউনিয়ন, পৌর এলাকার রানীগ্রাম, চরমালশাপাড়া, চরবিয়ারা এলাকার মানুষের দুর্ভোগ বেড়ে গেছে। অনেক স্থানে বিতর্ক পানির অভাব দেখা দিয়েছে।

সরকারি হিসাবে সিরাজগঞ্জে পৌর এলাকার ৩টি ওয়ার্ড ও জেলার ১১টি ইউনিয়নের প্রায় ২৫ হাজার মানুষ বন্যাকবলিত হওয়ার কথা বলা হলেও বেসরকারি হিসাবে এই সংখ্যা অনেক বেশি। বেসরকারি হিসাবে বন্যাকবলিত ইউনিয়নের সংখ্যা ৫০টি। সিরাজগঞ্জ শহরের উত্তরে নবনির্মিত ব্রহ্মপুত্র বন্যানিয়ন্ত্রণ বর্ধের ২টি পয়েন্ট বৃদ্ধিপূর্ণ অবস্থায় রয়েছে। নিয়ার পাটিল পয়েন্টে মাটি ও খোকসাবাড়ী পয়েন্টে বালির বজা দিয়া পানি উন্নয়ন বোর্ড বাধটি রক্ষার চেষ্টা করছে।

যমুনা-পাড়ের নিচু এলাকার বাড়িঘর ভুবে গেছে। পানি উন্নয়ন বোর্ডের নির্বাহী প্রকৌশলী নিজামুল হক হুইয়া সোমবার সাংবাদিকদের জানান, জেলার মোট ৮৫ কিলোমিটার অনেক স্থান বৃদ্ধিপূর্ণ। বর্ধ সুলভ্য এলাকায় পানি বিপদসীমার উপর দিয়ে প্রবাহিত হচ্ছে। অনেক স্থানে পানি 'হিপ আপ' অবস্থায় রয়েছে। এ অবস্থাকে বৃদ্ধিপূর্ণ অবস্থা দিয়ে তিনি বলেন, ৪৮ ঘটায় মধ্যে পানি বৃদ্ধি না পেলে বন্যার আশংকা কেটে যাবে।

সোমবার ৯৮ সংশ্লিষ্ট ট্রিসেড ৫ আর ই য়াটালিয়ানের মেজর মোঃ জাহাঙ্গীর হোসেন, পানি উন্নয়ন বোর্ডের উর্ধ্বতন কর্মকর্তাগণ বর্ধ এলাকা পরিদর্শন করেন।

ইত্তেফাক-০২.০২.০৮

সিরাজগঞ্জ: পাউবো সূত্র জানায়, সিরাজগঞ্জ সদর উপজেলায় জমপক্ষে ৫০টি ইউনিয়ন বন্যাকবলিত হয়েছে। সদরের খোকসাবাড়ী ইউনিয়ন ও রানীগ্রামের মানুষের জন্য ১১টি আশ্রয়কেন্দ্র খোলা হয়েছে। এ পর্যন্ত ১২ হাজার মানুষ এসব কেন্দ্রে আশ্রয় নিয়েছে। বন্যার্তদের সহায়তায় জেলা প্রশাসন এক লাখ টাকা ও ৪৫ টন চাল বন্নাফ করেছে। গতকাল থেকে এসব ত্রাণ বিতরণ শুরু হয়। জেলার কাজীপুর, বেলকুচি ও চৌহালী উপজেলার চরমালশাপাড়া এলাকায় পানি ঢুকেছে। দুর্গত এলাকায় নলকুপগুলো ভুবে যাওয়ায় বিতর্ক পানির তীব্র সংকট দেখা দিয়েছে।

উল্লাপাড়া (সিমান্নগঞ্জ): উপজেলার ২০০টি গ্রাম দ্রাবিত হওয়ায়, কয়েক হাজার মানুষ পানিবন্দী হয়েছে। রাত্তাঘাট ভুবে গেছে।

Daily Star 02.02.08

Our Sirajganj correspondent, citing Sirajganj District Flood Control room and Water Development Board sources, reports: About 1 lakh people in Kazipur, Sirajganj Sadar, Belkuchi, Shahzadpur and Chowhali upazilas are flood affected. They have taken shelter at different embankments and education institutions.

Fish in around 400 ponds Chalonbeel area were washed away, causing a loss of about Tk 60 lakh, official sources said.